

BETONOVÉ ZAJIŠŤOVACÍ BLOKY

- U složených oblouků se zajišťuje každá tvarovka samostatně
- Spoje nesmí být zabetonovány
- Před tlakovou zkouškou musí být bloky hotové a zatvrdlé
- Pro bloky se použije beton třídy B 12,5

1. LOMY: HORIZONTÁLNÍ + VERTIKÁLNÍ

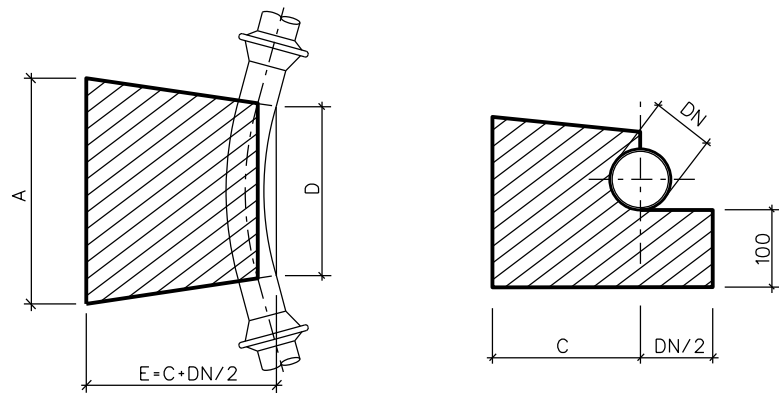

Rozměry v mm V - objem v m³

| DN | A | B | C | D | E | V | ks | V celk. m ³ |
|-----|-----|-----|-----|-----|-----|------|----|------------------------|
| 80 | 500 | 400 | 400 | 300 | 440 | 0.05 | | |
| 100 | 500 | 400 | 400 | 300 | 450 | 0.05 | | |
| 150 | 600 | 500 | 450 | 400 | 525 | 0.10 | | |
| 200 | 800 | 500 | 500 | 600 | 600 | 0.15 | | |
| 300 | 900 | 600 | 500 | 700 | 650 | 0.20 | | |

2. ODBOČKY

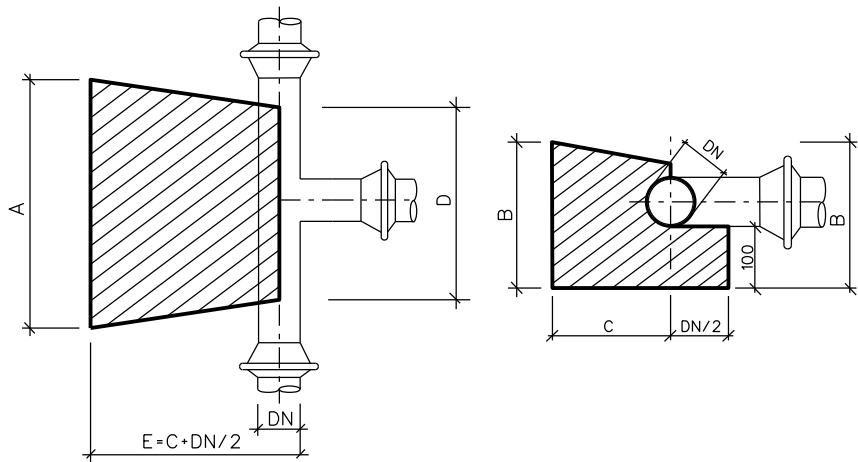

Rozměry v mm V - objem v m³

| DN | A | B | C | D | E | V | ks | V celk. m ³ |
|-----|-----|-----|-----|-----|-----|------|----|------------------------|
| 80 | 300 | 400 | 400 | 100 | 440 | 0.03 | | |
| 100 | 400 | 400 | 400 | 150 | 450 | 0.04 | | |
| 150 | 500 | 500 | 450 | 250 | 525 | 0.10 | | |
| 200 | 600 | 500 | 500 | 300 | 600 | 0.15 | | |
| 300 | 800 | 600 | 500 | 400 | 650 | 0.20 | | |

3. VELKÉ SPÁDY

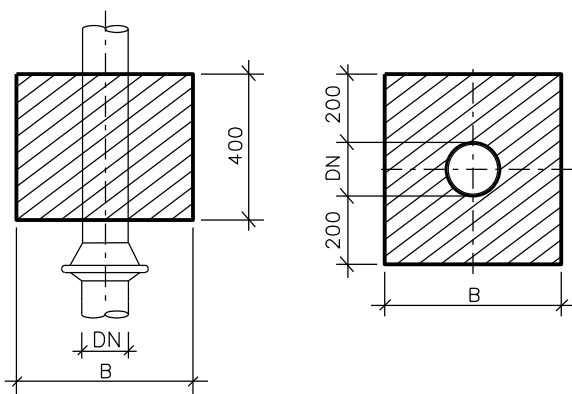

Rozměry v mm V - objem v m³

| DN | B | V | ks | V celk. m ³ |
|-----|------|------|----|------------------------|
| 80 | 800 | 0.03 | | |
| 100 | 800 | 0.04 | | |
| 150 | 900 | 0.10 | | |
| 200 | 1000 | 0.15 | | |
| 300 | 1000 | 0.20 | | |

4. PATKOVÁ KOLENA

Platí pro DN 80-150

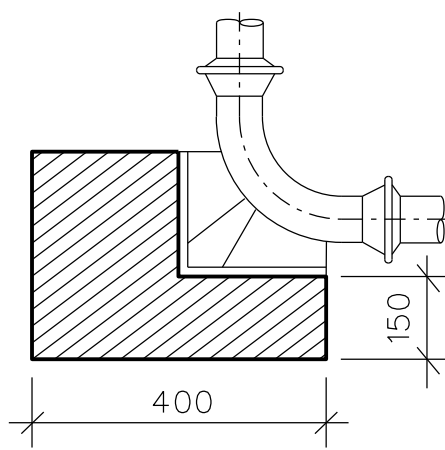



V - objem v m³

| V | ks | V celk. m ³ |
|------|----|------------------------|
| 0.05 | | |

5. ZEMNÍ ŠOUPÁTKA

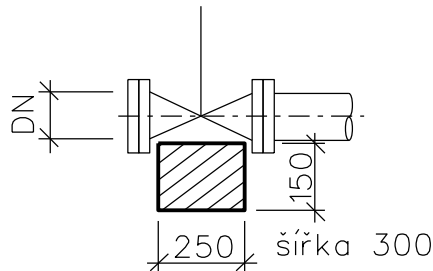
Platí pro DN 80-150



| | | | | | |
|--|----------------------|-----------------|--------------------|---|----------------|
| Kreslil: | Vypracoval: | Kontroloval: | Zodp. projektant: |  | |
| Ing. Martin Koudelka | Ing. Martin Koudelka | Ing. Jiří Žižka | Ing. Jaromír Škola | | |
| | | | | | |
| Okres: Znojmo | | k.ú.: Mramotice | | | |
| Investor: VODOVODY A KANALIZACE ZNOJEMSKO | | | | Formát: | 1A3 |
| Akce: REKONSTRUKCE VODOVODU ZNOJMO - MRAMOTICE ŘADU "I" A ŘADU "J"- LOKALITA ZA ŠKOLKOU | | | | Stupeň: | - |
| | | | | Datum: | 11/2019 |
| | | | | Č. zak.: | 19069 |
| | | | | Arch. č.: | |
| Příloha: BETONOVÉ ZAJIŠŤOVACÍ BLOKY | | | | Měřítko: | Číslo přílohy: |
| | | | | | D.8 |